Regione Abruzzo

Provincia di Teramo

# Comune di Sant'Omero

OGGETTO:

Richiesta di Permesso di Costruire con contestuale Variante Urbanistica ai sensi dell'art. 8 del D.P.R. 160/2010 e ss.mm.ii. per realizzazione di complesso turistico-ricettivo esistente con contestuale trasformazione urbanistica delle stesse.

INTERVENTO:

Via Nikolaj Nuova, snc

PROPRIETÀ:

Comune di Sant'Omero

PROGETTISTA:

Atlantica s.r.l.s., c/o Nikolaj Nuova n.13, 64027 Sant'Omero (TE)
P.IVA 01911000674
Amministratore unico: Lorenzo Raddeli, nato a Sant'Omero (TE) il 02.11.1987
C.F. RDDLRN87S02I158Z
Email: atlanticaservizi@gmail.com

| SCAFFALE | CODICE | PROGETTO ARCHITETTONICO | 2 |
|---|---|---|---|
| Progetto | Progetto | PIANTE | |
| | | PIANTA PIANO TERRA STATO DI FATTO | 1:100 |

AUTORE:


Architetto Francesco Campanella

Sant'Omero (TE)
Via Nikolaj Nuova a Trore n.49
cell. 3280108198
Email: arch.francescocampanella@gmail.com


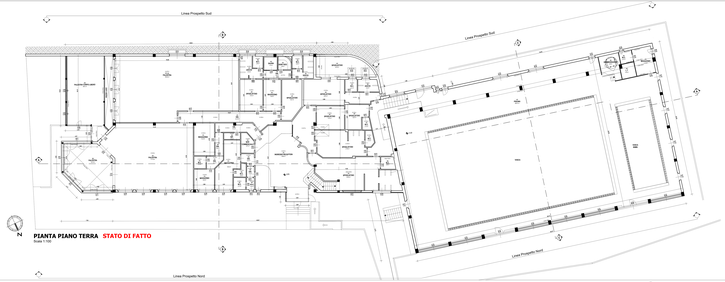


**PIANTA PIANO TERRA STATO DI FATTO**
Scala 1:100

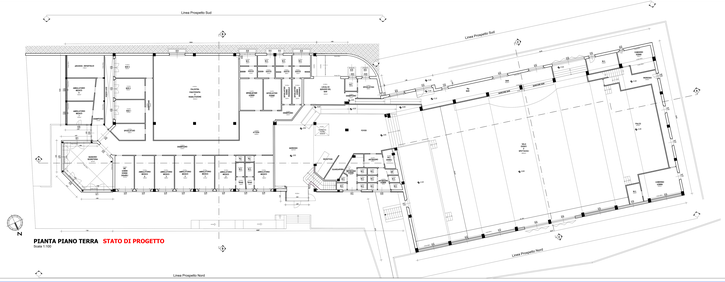


**PIANTA PIANO TERRA STATO DI PROGETTO**
Scala 1:100

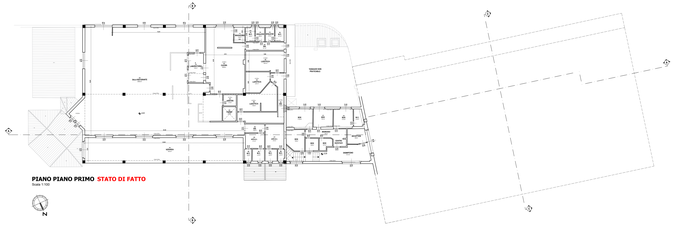


**PIANO PIANO PRIMO STATO DI FATTO**

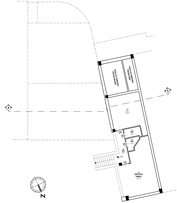


**PIANTA PIANO INTERRATO STATO DI FATTO**
Scala 1:100

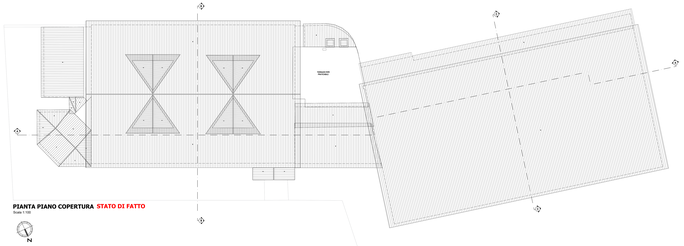


**PIANTA PIANO COPERTURA STATO DI FATTO**
Scala 1:100

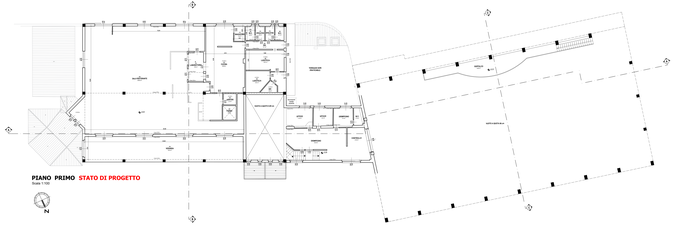


**PIANO PRIMO STATO DI PROGETTO**

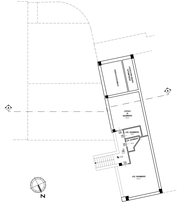


**PIANTA PIANO INTERRATO STATO DI PROGETTO**
Scala 1:100

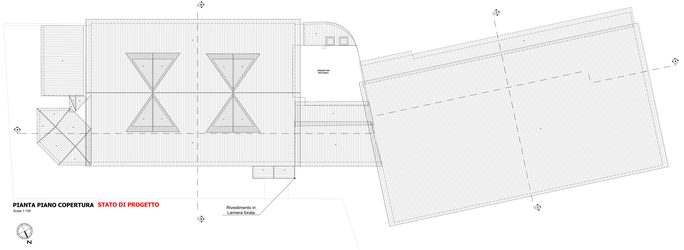


**PIANTA PIANO COPERTURA STATO DI PROGETTO**
Scala 1:100